

服务贸易统计监测管理业务应用

操作指引

(企业端)

- **业务流程图**
- **访问商务部业务系统统一平台（企业端）**
- **用户注册/登录及密码找回**
- **业务申请**
- **企业信息填报**
- **业务数据填报**
- **统计查询**
- **应用设置**
- **企业信息维护**

业务流程图

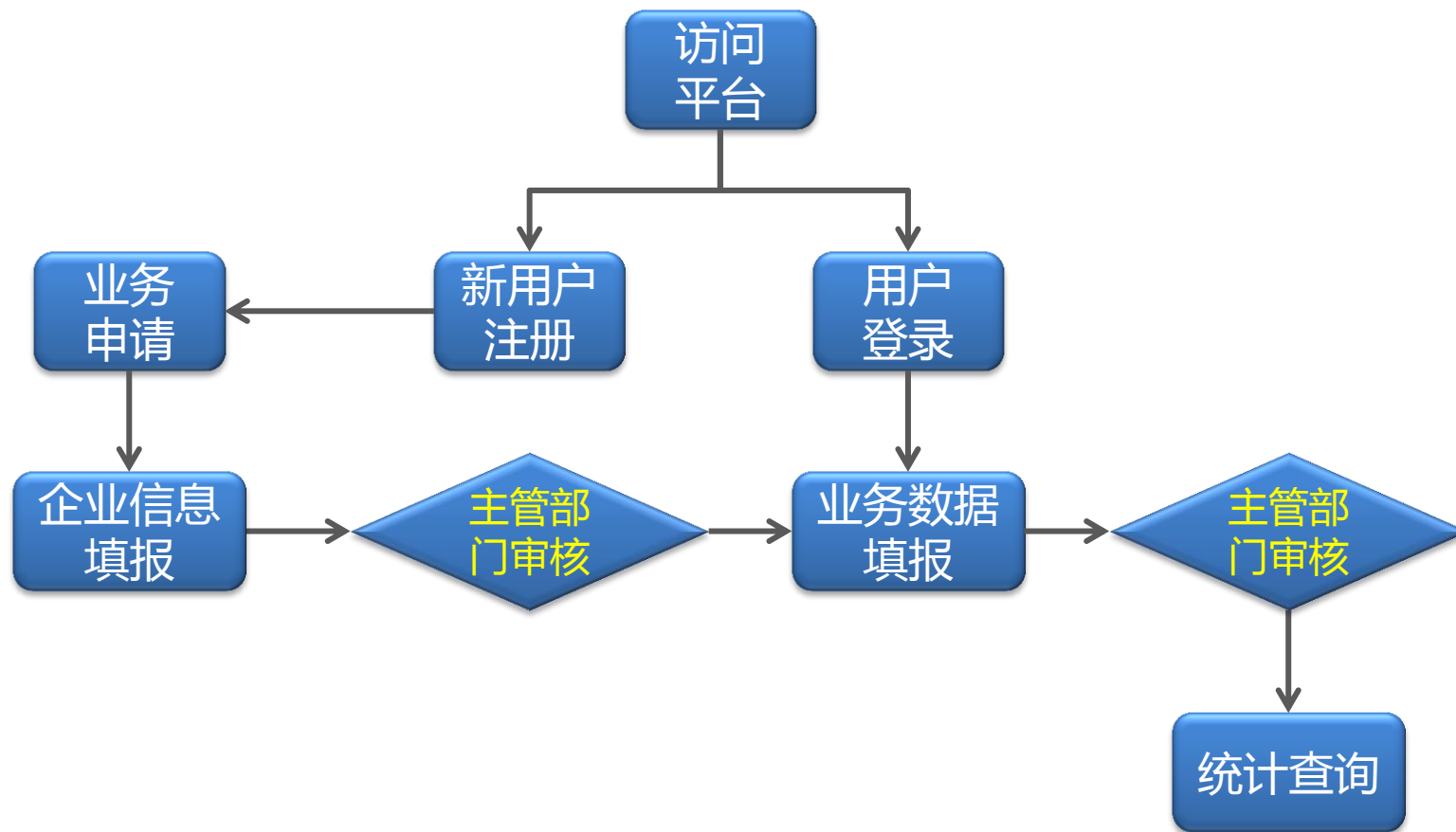

商务部业务系统统一平台是商务部全业务办理的一体化政务服务平台, 为企业提供一站式办事服务。商务部职能涉及的各类业务办理系统及其功能, 均已纳入统一平台体系。通过统一平台, 用户可办理国内贸易、对外贸易、外商投资、经济合作、综合业务等领域的业务。企业、各级商务管理部门和其他机构用户, 可使用统一平台账号登录统一平台, 办理该账号权限范围内的各项业务事项。



在线助手

移动端

账号登录

请输入账号名称 使用电子钥匙

请输入密码

请输入验证码 看不清, 换一张

记住账号密码 [找回账号密码?](#) 登录

如果您还没有统一平台账号, [请注册!](#) [国家政务服务平台账号登录](#)

请您留意

如果您已经有业务应用账号, 请使用快捷登录功能进行业务办理。

[业务快捷引导 >](#)

我们会尽量保存您原有的账号, 给您带来的不便, 敬请谅解。

用户指南

- 企业端操作手册
- IE兼容设置
- 电子钥匙使用说明

客服电话

010-67870108

电子钥匙申请与更新

驱动下载

DRIVER DOWNLOAD

企业备案 (以下备案事项请在登录前填写申请表)

国内贸易	对外贸易	外商投资	服务贸易
电商企业注册申请	对外经营者备案	外资信息报告	货代企业备案
商业特许经营备案			

商务部业务系统统一平台 (企业端)

<https://ecomp.mofcom.gov.cn/loginCorp.html>

用户注册/登录



中华人民共和国商务部

MINISTRY OF COMMERCE OF THE PEOPLE'S REPUBLIC OF CHINA

商务部业务系统统一平台 企业端

账号登录

请输入账号名称 [使用电子钥匙](#)

请输入密码

请输入验证码 看不清, 换一张

记住账号密码 [找回账号密码](#) [登录](#)

如果您还没有统一平台账号 [请注册!](#) [国家政务服务平台账号登录](#)

请您留意

如果您已经有业务应用账号, 请使用快捷登录功能进行业务办理。

[业务快捷引导 >](#)

我们会尽量保存您原有的账号, 给您带来的不便, 敬请谅解。

用户指南

- 企业端操作手册
- IE兼容设置
- 电子钥匙使用说明

客服电话

010-67870108

电子钥匙申请与更新

驱动下载

DRIVER DOWNLOAD

MOFCOM

WWW.MOFCOM.GOV.CN

企业备案 (以下备案事项请在登录前填写申请表)

国内贸易	对外贸易	外商投资	服务贸易
电商企业注册申请	对外经营者备案	外资信息报告	货代企业备案
商业特许经营备案			

1. 统一平台用户登录

2. 新用户注册

3. 找回密码



在线助手

移动端

账号登录

请输入账号名称 [使用电子钥匙](#)

请输入密码

请输入验证码 看不清, 换一张

记住账号密码 [找回账号密码?](#) [登录](#)

如果您还没有统一平台账号, [请注册!](#) [国家政务服务平台账号登录](#)

请您留意

如果您已经有业务应用账号, 请使用快捷登录功能进行业务办理。

[业务快捷引导 >](#)

我们会尽量保存您原有的账号, 给您带来的不便, 敬请谅解。

用户指南

- 企业端操作手册
- IE兼容设置
- 电子钥匙使用说明

客服电话

010-67870108

电子钥匙申请与更新

驱动下载

DRIVER DOWNLOAD

企业备案 (以下备案事项请在登录前填写申请表)

国内贸易	对外贸易	外商投资	服务贸易
电商企业注册申请	对外经营者备案	外资信息报告	货代企业备案
商业特许经营备案			

1. 统一平台用户登录

已有统一平台账号的用户, 直接输入账号、密码、验证码后, 登录统一平台业务大厅, 选择具体业务进行下一步操作。

用户注册/登录

账号信息

请输入您的账户信息

*登录账号（包含英文和数字，至少8位）

*显示名(中文不超过20位，英文和数字不超过40位)

*密码（10~20位，须同时包含大小写字母、数字和符号，除空格）

*确认密码（两次输入的密码必须相同）

请选择您的账号类型

个人用户

境内企业

境外企业

请输入您的企业基本信息

*法人类型

*企业名称

*统一社会信用代码（18位码）

样例

组织机构代码（9位码，不含“-”）

样例

进出口企业代码

样例

*证件类型

*法定代表人姓名

*法定代表人证件号码

*企业注册地址

2. 新用户注册

新设立企业用户，分别录入账号信息、企业统一社会信用代码、账号类型和相关个人信息，输入真实有效的手机号、邮箱，通过短信验证，即可成功注册统一平台用户。

个人信息

您所补充的信息将用于密码找回，请务必填写正确、有效的手机号和邮箱
请填写您的证件、邮箱信息及真实姓名

个人证件信息与法定代表人证件信息一致(勾选后个人证件信息按照法人证件信息自动带入，不可调整。如需修改请取消勾选)

*真实姓名

请输入正确的真实姓名

*证件类型

身份证

*证件号码

示例：110101200001011524

*证件颁发日期

*证件有效日期

长期有效

*邮箱

示例：typt@mofcom.gov.cn

请填写并验证您的手机信息

*手机号码（仅支持中国大陆手机号）

示例：13901234567

*短信验证码

获取短信验证码

我已阅读并同意 《商务部业务系统统一平台用户注册协议》

注 册

关 闭

2. 新用户注册

新设立企业用户，分别录入账号信息、企业统一社会信用代码、账号类型和相关个人信息，输入真实有效的手机号、邮箱，通过短信验证，即可成功注册统一平台用户。

找回账号密码



中华人民共和国商务部

MINISTRY OF COMMERCE OF THE PEOPLE'S REPUBLIC OF CHINA

商务部业务系统统一平台 企业端

账号登录

请输入账号名称 [使用电子钥匙](#)

请输入密码

请输入验证码 看不清，换一张

记住账号密码 [找回账号密码?](#) [登录](#)

如果您还没有统一平台账号，[请注册!](#) [国家政务服务平台账号登录](#)

请您留意

如果您已经有业务应用账号，请使用快捷登录功能进行业务办理。

[业务快捷引导 >](#)

我们会尽量保存您原有的账号，给您带来的不便，敬请谅解。

用户指南

- 企业端操作手册
- IE兼容设置
- 电子钥匙使用说明

客服电话

010-67870108

电子钥匙申请与更新

驱动下载

DRIVER DOWNLOAD

企业备案（以下备案事项请在登录前填写申请表）

国内贸易

电商企业注册申请

商业特许经营备案

对外贸易

对外经营者备案

外商投资

外资信息报告

服务贸易

货代企业备案

MOFCOM
WWW.MOFCOM.GOV.CN

3. 找回密码

忘记密码的用户，点击“找回账号密码”按钮，自助进行找回。



- 1、外商投资信息报告（年度报告）应用找回用户信息请点击 [这里](#)！
- 2、对外投资合作信息服务应用找回用户信息请点击 [这里](#)！
- 3、加工贸易服务促进体系找回用户信息请点击 [这里](#)！
- 4、外贸发展专项资金（中小）网络管理应用找回用户信息请点击 [这里](#)！
- 5、汽车流通、拍卖、老字号、商业特许经营应用若无法找回用户信息，请联系当地商务主管部门！
- 6、其他应用选择以下方式找回密码：



通过账号和邮箱
找回密码



通过账号和手机验证码
找回密码



找回账号

3. 找回密码

三种方式任选其一，自助进行找回操作，系统将自动发送邮件。

业务申请



商务部业务系统统一平台 企业端
账号信息管理



恭喜您已经注册成功，您可以直接进入**业务大厅**，也可申请办理下列常用业务。

 <p>招标网 业务申请</p>	 <p>企业诚信 业务申请</p>	 <p>全球价值链 业务申请</p>	 <p>展览业信息管理... 业务申请</p>
 <p>两用物项 业务申请</p>	 <p>对外贸易经营者备 业务申请</p>	 <p>技术贸易管理信... 业务申请</p>	 <p>服务外包 业务申请</p>
 <p>服贸-文化贸易 业务申请</p>	 <p>服贸重点监测企业 业务申请</p>	 <p>加工贸易 业务申请</p>	 <p>服贸-家政服务 业务申请</p>
 <p>服贸-货运代理 业务申请</p>	 <p>合作指南 业务申请</p>		



版权所有：中华人民共和国商务部

业务申请

新企业成功注册统一平台用户后，可选择拟开展的“服贸重点监测企业”业务，进行业务申请操作。

企业信息填报

当前位置： 主页 > 企业基本信息 > 企业信息维护

* 业务类别

- 货运代理
- 服贸重点监测企业
- 服务外包
- 中医药服务贸易

- 文化贸易
- 技术贸易
- 展会管理

企业名称

* 中文

服贸平台

英文

Me tearsRain Supply Chain Management Co.,Ltd



* 统一社会信用代码

122222221222222232



企业组织机构代码

22222223

工商注册时间

2017-11-28



进出口企业代码

3200087825477

* 注册地区

北京市



市辖区

东城区



请选择



* 法人代表姓名

蔡*

* 法人代表证件类型：

身份证



* 法人代表证件号码：

110103*****510

运营总部所在地

测试

从业人员数

* 注册资本(万元人民币)

111234

折合美元(万美元)：

321

是否为跨国公司

是 否

跨国公司名称

* 是否为旅行社

是 否

* 是否为医疗机构

是 否

* 是否为服贸基金及子基金投资企业

是 否

* 中医药机构类型

中医医疗机构



* 服务外包企业类型：

服务外包企业 服务外包培训机构

联系方式：

* 联系人

魏*

* 联系人电话

010*****344

邮编

100010

* 邮箱

wei****@ec.com.cn

传真

010*****666

通讯地址

北京市

企业信息填报

新企业用户申请“服贸重点监测企业”应用业务，需按要求填报真实、详细的企业信息，带红色*号标识的为必填项。

类别	* 行业类别	<input type="checkbox"/> 农、林、牧、渔业 <input type="checkbox"/> 制造业 <input type="checkbox"/> 建筑业 <input type="checkbox"/> 交通运输、仓储和邮政业 <input type="checkbox"/> 信息传输、软件和信息技术服务业 <input type="checkbox"/> 房地产业 <input type="checkbox"/> 科学研究和技术服务业 <input type="checkbox"/> 居民服务、修理和其他服务业 <input type="checkbox"/> 卫生和社会工作 <input type="checkbox"/> 公共管理、社会保障和社会组织	<input type="checkbox"/> 采矿业 <input type="checkbox"/> 电力、热力、燃气及水生产和供应业 <input type="checkbox"/> 批发和零售业 <input type="checkbox"/> 住宿和餐饮业 <input type="checkbox"/> 金融业 <input type="checkbox"/> 租赁和商务服务业 <input checked="" type="checkbox"/> 水利、环境和公共设施管理业 <input type="checkbox"/> 教育 <input type="checkbox"/> 文化、体育和娱乐业 <input type="checkbox"/> 国际组织
* 企业类型	内资	<input type="radio"/> 国有 <input type="radio"/> 股份合作 <input type="radio"/> 其他有限责任公司 <input type="radio"/> 私营股份有限公司 <input type="radio"/> 国有联营 <input type="radio"/> 国有与集体联营 <input type="radio"/> 私营独资 <input type="radio"/> 私营有限责任公司	<input type="radio"/> 集体 <input type="radio"/> 其他联营 <input checked="" type="radio"/> 股份有限公司 <input type="radio"/> 其他 <input type="radio"/> 集体联营 <input type="radio"/> 国有独资公司 <input type="radio"/> 私营合伙
控股情况	* 控股类型	<input type="radio"/> 内资控股 <input checked="" type="radio"/> 外商控股 <input type="radio"/> 非股份制	<input type="radio"/> 港澳台商控股 <input type="radio"/> 内资与境外资本（外商和港澳台商）投入各占50%
	主要控股公司	<input type="text"/>	
	* 机构类型	<input type="radio"/> 民办非企业单位 <input checked="" type="radio"/> 企业 <input type="radio"/> 党政机关	<input type="radio"/> 其他组织机构 <input type="radio"/> 事业单位 <input type="radio"/> 社会团体
上市情况	是否上市	<input checked="" type="radio"/> 是 <input type="radio"/> 否	
	上市地点	<input type="checkbox"/> 深交所主板 <input type="checkbox"/> 新加坡 <input type="checkbox"/> 纳斯达克 <input type="checkbox"/> 日本 <input type="checkbox"/> 深交所创业板 <input type="checkbox"/> 深交所中小板 <input type="checkbox"/> 其他	<input type="checkbox"/> 上交所 <input type="checkbox"/> 香港 <input type="checkbox"/> 纽约交易所 <input checked="" type="checkbox"/> 英国 <input type="checkbox"/> 新三板 <input checked="" type="checkbox"/> 北交所

重要信息变更

提交

企业信息填报

新企业用户申请“服贸重点监测企业”应用业务，需按要求填报真实、详细的企业信息，带红色*号标识的为必填项。



商务部业务系统统一平台 企业端

服务贸易统计监测管理业务应用



您已完成业务申请并填报企业信息，您将要开展的业务需通过商务主管部门审核后才能办理，请及时与商务主管部门联系。您也可以进入业务大厅办理其它业务。

企业信息维护

待审核业务申请	服务贸易重点监测企业填报
商务主管部门名称	北京市商务委员会
联系人	张
联系电话	010-65
传真	010-65

北京市商务委员会

企业信息填报

新企业用户完成企业信息填报后，需通过商务主管部门审核，才能继续办理相关业务。

服贸统计应用



中华人民共和国商务部
业务系统统一平台

服务贸易统计监测管理业务应用 企业端

首页 业务数据填报 统计查询 应用设置 企业信息管理

欢迎您！服贸平台企业用户 2023年11月30日 星期四 企业及时、准确填报服务进出口数据是享受服务贸易领域各项财政支持政策和税收政策的前提和依据。

退出应用

报送需求及处理进度

整体业务流程图

近期开展业务

按照服贸司业务安排，请您及时办理以下业务：

应用名称	业务	开展时间	操作
------	----	------	----

日常业务

您近期办理的业务，目前业务进度如下：

业务	服贸直报					退回
	全部	未上报	上报待审	审核通过		
重点监测企业直报统计数据	0	0	0	0	0	
企业统计年报数据	0	0	0	0	0	

通知公告

更多 >>

2023-2024文化贸易重点企业和重点...
服务外包业务应用系统升级通知
展览业统计调查报表填报指南（企业...
境内举办涉外经济技术展览常见问题解...
服务贸易统计知识 简明问答(第一版)

行业资讯

更多 >>

商务部服贸司负责人介绍2020年1-11...
商务部服贸司负责人介绍2020年前3...
商务部服贸司负责人介绍2020年1-8...
商务部服贸司负责人介绍2020年1-7...
商务部关于印发全面深化服务贸易创...

消息

更多 >>

商务部服贸司负责人介绍2020上半...

1. 导航条
2. 近期开展业务
3. 日常业务
4. 公共服务信息
5. 操作手册下载
6. 退出应用

常用工具



操作手册下载



智能客服



联系我们



常见问题

1. 导航条

用户可选择各功能模块进行操作。系统根据用户业务权限自动推送相关功能，无关业务的功能不显示。

2. 近期开展业务

系统根据用户业务权限及服贸司要求的业务办理时限，自动推送“近期开展业务”。用户可根据办理时限，直接点击“查看”进行相关业务数据填报。

3. 日常业务

系统根据用户业务权限，显示所有日常可办理业务。用户可随时查看所有业务办理进展；或根据业务管理需要，随时点击业务表中相关数字，进入数据列表页，填报相关业务统计数据。

4. 公共服务信息

系统根据用户业务权限，自动推送相关的“通知公告”、“行业资讯”、“消息”等公共服务信息供企业用户随时浏览。用户也可按照页面所示电话联系客服人员。

5. 操作手册下载

系统提供操作手册下载，供企业用户查看。

6. 退出应用

用户点击“退出应用”，安全退出本业务应用，返回统一平台业务大厅。

业务数据填报



中华人民共和国商务部
业务系统统一平台

服务贸易统计监测管理业务应用 企业端

首页

业务数据填报

统计查询

应用设置

企业信息管理

欢迎您！服贸平台企业用户

2023年11月30日 星期四

企业及时、准确填报服务进出口数据是享受服务贸易领域各项财政支持政策和税收政策的前提和依据。

退出应用

报送需求及处理进度

整体业务流程图

近期开展业务

按照服贸司业务安排，请您及时办理以下业务：

应用名称	业务	开展时间	操作
------	----	------	----

日常业务

您近期办理的业务，目前业务进度如下：

业务	服贸直报				
	全部	未上报	上报待审	审核通过	退回
重点监测企业直报统计数据	0	0	0	0	0
企业统计年报数据	0	0	0	0	0

通知公告

更多 >>

2023-2024文化贸易重点企业和重点...
服务外包业务应用系统升级通知
展览业统计调查报表填报指南（企业...
境内举办涉外经济技术展览常见问题解...
服务贸易统计知识 简明问答(第一版)

行业资讯

更多 >>

商务部服贸司负责人介绍2020年1-11...
商务部服贸司负责人介绍2020年前3...
商务部服贸司负责人介绍2020年1-8...
商务部服贸司负责人介绍2020年1-7...
商务部关于印发全面深化服务贸易创...

消息

更多 >>

商务部服贸司负责人介绍2020上半...

业务数据填报

点击“业务数据填报”，选择服贸重点监测企业直报业务进行数据填报操作。



中华人民共和国商务部
业务系统统一平台

服务贸易统计监测管理业务应用 企业端

首页 业务数据填报 统计查询 应用设置 企业信息管理

欢迎您！服贸平台企业用户
2023年11月30日 星期四
退出应用

当前位置：业务数据填报> 服务贸易重点监测企业直报> 企业直报统计数据

合同名称： 合同号： 审核状态： 全部

业务数据列表 说明：Excel导入模板增加了是否包含知识产权许可或转让，更新日期2023年5月17日。

EXCEL模板下载 EXCEL导入 新增

合同号	合同名称	执行日期	执行金额(万美元)	填报日期	审核部门	审核日期	审核状态	操作
共0条 每页10条 共0页 1 1 确定								

企业直报统计数据
企业统计年报
景气指数调查问卷

1

2

4

3

1. 左侧导航
2. 查询区
3. 业务数据列表
4. 业务数据填报

1. 左侧导航

用户可根据需要点选不同类型数据进行填报。点击“企业直报统计数据”，进行企业直报统计数据列表页。

2. 查询区

用户可自行选择指标项，输入关键字进行模糊或精确查询。

3. 业务数据列表

用户可随时查询、浏览合同情况，进行相关修改、删除、上报操作。

4. 业务数据填报

用户可点击“新增”，按合同逐笔填报服务贸易业务数据；若业务量较大，可选择下载EXCEL模板，在线下填写后通过“EXCEL导入”批量导入数据。

企业直报统计数据新增
✕

填报单位名称	服贸平台		
* 服务类别	请选择服务类别	选择	
* 进出口类别	<input type="radio"/> 进口 <input type="radio"/> 出口	* 国别/地区	请输入国别/地区名称
* 合同号	请输入合同号		
* 合同名称	请输入合同名称		
* 合同内容	请输入简要合同内容，最长500字		
* 是否包含知识产权许可或转让	<input type="radio"/> 是 <input type="radio"/> 否		
? * 合同执行日期	请选择执行日期	* 币种	请选择币种
* 合同执行原币金额 (万元)	请输入原币金额	* 折万美元	折万美元自动计算可修改
? 通过网络实现的原币金额 (万元)	请输入原币金额!	通过网络实现的合同折万美元	折万美元自动计算可修改。
单位负责人	蔡菊	* 填报人	weishen
		报出日期	2023-11-30

《中华人民共和国统计法》第七条规定：国家机关、企业事业单位和其他组织以及个体工商户和个人等统计调查对象，必须依照本法和国家有关规定，真实、准确、完整、及时地提供统计调查所需的资料，不得提供不真实或者不完整的统计资料，不得迟报、拒报统计资料。

保存
保存并上报
关闭

用户点击“新增”进入企业直报统计数据填报页。分别选择服务类型、进出口类型、国别（地区）、合同币种，自行填写合同号、合同名称以及合同内容，点击“保存”或“保存并上报”。每填写一个数据项后系统会自动进行校验，并提示错误信息。
注意：用户填报并保存后为“未上报”状态，可对合同进行修改、删除、上报等操作；上报后则只能查看，不能进行修改或删除。



首页 | 业务数据填报 | 统计查询 | 应用设置 | 企业信息管理

当前位置：业务数据填报 > 服务贸易重点监测企业直报 > 景气指数调查问卷

欢迎您！服贸平台企业用户
2023年11月30日 星期四
[退出应用](#)

服务贸易重点监测企业直报 >

- 企业直报统计数据
- 企业统计年报
- 景气指数调查问卷**

进出口类别：全部 | 填报月度： | 报送状态：全部 [查询](#)

景气指数调查问卷列表 [新增](#)

序号	进出口类别	填报月度	报送状态	操作
1	进口	202311	已上报	查看
2	进口	202310	已上报	查看
3	出口	202309	已上报	查看
4	出口	202308	未上报	查看 修改 删除 上报

企业需按月填报服贸进出口企业景气指数调查问卷，点击“新增”进入填报页，选择进出口类型，逐题进行填写。

景气指数调查问卷新增

✕

中国服务出口/进口企业景气调查表

填报说明：

本问卷由服务贸易企业自愿填写，每月1 - 20日填报一次，以便持续反映企业经营情况。

进出口类别： 进口 出口

填报月度：202311

一、合同指数

1.1 本月境外合同签约金额与上年同期相比

 增加 持平 减少

9.2 下月国际贸易环境与本月相比预期

 乐观 持平 不乐观

10. 本年度服务出口/进口与上年相比预期

 增加 持平 减少

保存

保存并上报

关闭

企业需按月填报服贸进出口企业景气指数调查问卷，点击“新增”进入填报页，选择进出口类型，逐题进行填写。



首页 业务数据填报 统计查询 应用设置 企业信息管理

欢迎您！服贸平台企业用户
2023年11月30日 星期四
退出应用

服务贸易重点监测企业直报 >

统计查询

当前位置：统计查询>服务贸易重点监测企业直报>统计查询

服务类别：全部 审核状态：全部 国别/地区：全部 查询 展开筛选条件

业务数据统计（单位：万美元） 导出EXCEL

合同数（个）	进口金额	出口金额	进出口总额
0	0	0	0

1. 查询区

用户可自行选择指标项及时间段，进行业务数据统计查询。

2. 业务数据统计

企业可查看符合条件的某时间段业务统计数据。

应用设置



中华人民共和国商务部
业务系统统一平台

服务贸易统计监测管理业务应用 企业端

首页

业务数据填报

统计查询

应用设置

企业信息管理

欢迎您！服贸平台企业用户

2023年11月30日 星期四 企业及时、准确填报服务进出口数据是享受服务贸易领域各项财政支持政策和税收政策的前提和依据。

退出应用

报送需求及处理进度

整体业务流程图

近期开展业务

按照服贸司业务安排，请您及时办理以下业务：

应用名称	业务	开展时间	操作
------	----	------	----

日常业务

您近期办理的业务，目前业务进度如下：

业务	服贸直报					退回
	全部	未上报	上报待审	审核通过	退回	
重点监测企业直报统计数据	0	0	0	0	0	
企业统计年报数据	0	0	0	0	0	

☆ 通知公告

更多 >>

- 2023-2024文化贸易重点企业和重点...
- 服务外包业务应用系统升级通知
- 展览业统计调查报表填报指南（企业...
- 境内举办涉外经济技术展览常见问题解...
- 服务贸易统计知识 简明问答(第一版)

行业资讯

更多 >>

- 商务部服贸司负责人介绍2020年1-11...
- 商务部服贸司负责人介绍2020年前3...
- 商务部服贸司负责人介绍2020年1-8...
- 商务部服贸司负责人介绍2020年1-7...
- 商务部关于印发全面深化服务贸易创...

☆ 消息

更多 >>

应用设置

用户点击导航条“应用设置”，可对当前用户进行密码修改、手机号变更、等操作。



首页 业务数据填报 统计查询 应用设置 **企业信息管理**

欢迎您！服贸平台企业用户 2023年11月30日 星期四 企业及时、准确填报服务进出口数据是享受服务贸易领域各项财政支持政策和税收政策的前提和依据。

退出应用

报送需求及处理进度

整体业务流程图

近期开展业务

按照服贸司业务安排，请您及时办理以下业务：

应用名称	业务	开展时间	操作
------	----	------	----

日常业务

您近期办理的业务，目前业务进度如下：

业务	服贸直报					退回
	全部	未上报	上报待审	审核通过	退回	
重点监测企业直报统计数据	0	0	0	0	0	
企业统计年报数据	0	0	0	0	0	

★ 通知公告

更多 >>

- 2023-2024文化贸易重点企业和重点...
- 服务外包业务应用系统升级通知
- 展览业统计调查报表填报指南（企业...
- 境内举办涉外经济技术展览常见问题解...
- 服务贸易统计知识 简明问答(第一版)

行业资讯

更多 >>

- 商务部服贸司负责人介绍2020年1-11...
- 商务部服贸司负责人介绍2020年前3...
- 商务部服贸司负责人介绍2020年1-8...
- 商务部服贸司负责人介绍2020年1-7...
- 商务部关于印发全面深化服务贸易创...

★ 消息

更多 >>

企业信息维护：用户点击导航条“企业信息维护”，可对本企业信息进行更新、修改。

重要信息变更：涉及企业代码、企业名称、注册地址变更，需做“重要信息变更”，由省级管理机关进行审核；如涉及跨省迁址的，需由商务部进行审核。